Муниципальное бюджетное дошкольное образовательное учреждение детский сад общеразвивающего вида №62

Проект
«Хлеб всему голова »

Сроки реализации проекта: 07.11-13.11.2018

Участники проекта: воспитатели,
дети старшего дошкольного возраста, родители.

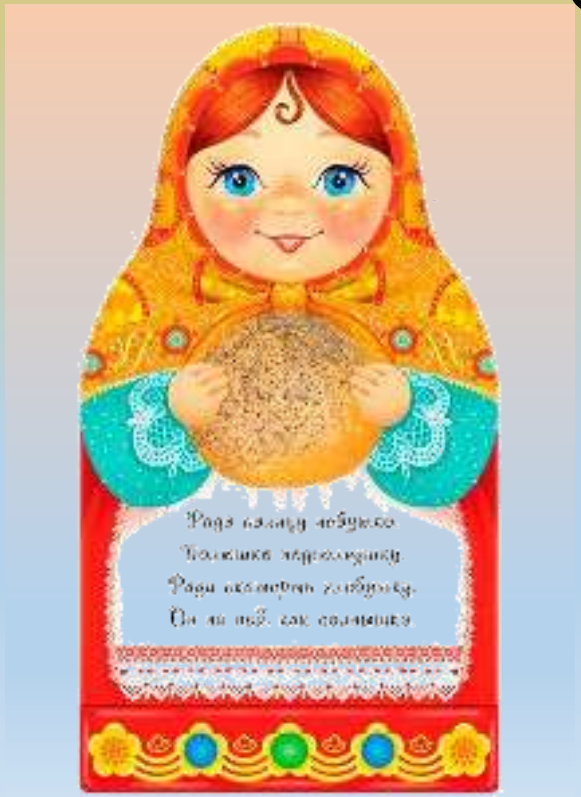

Составили воспитатели:
Эскендерова Манат Демировна
Морковкина Екатерина Васильевна

Томск-2018

Актуальность

Хлеб всегда считался самым главным и ценным продуктом на Земле. Хлеб-это продукт человеческого труда, это символ благополучия и достатка. Именно хлебу отведено самое главное место на столе и в будни, и в праздники. Без него не обходится ни один приём пищи. Но многие дети относятся к нему небрежно и неуважительно, даже не догадываясь о том, какой огромный путь проделывает хлеб, чтобы появится на наших столах и сколько труда нужно приложить людям, чтобы посеять, вырастить, а затем испечь хлеб.

Причина возможно в том, что:

- с хлебом дети встречаются ежедневно и, возможно, у них теряется значимость этого главного продукта;

- отношение взрослого населения к сельскохозяйственному труду негативное, в силу социально-экономических причин, несомненно, передается молодому поколению;

- дети практически ничего не знают о труде тех людей, которые выращивают зерно, перерабатывают сырье, изготавливают хлебобулочные изделия.

Проблема: многие дети не знают о труде людей, выращивающих хлеб и относятся к хлебу небрежно: бросают, играют, крошат, лепят фигурки.

Цель проекта: формирование культурных ценностей у детей старшего дошкольного возраста через ознакомление с хлебом.

Задачи проекта:

- Познакомить детей с процессом выращивания и изготовления хлеба.
- Познакомить с профессиями людей, производящих хлеб.
- Развивать связную речь через составление описательных рассказов, расширять словарный запас: пшеница, рожь, , пшеничный, ржаной, тракторист, комбайнер, пекарь, мельник.
- Воспитывать уважительное отношение к людям труда и бережное отношение к хлебу.

Ожидаемый результат проектной деятельности:

- У детей сформированы представления о выращивании и изготовлении хлеба.
- У детей сформированы представления о профессиях людей, производящих хлеб.
- У детей расширился словарный запас за счет новых слов: пшеница, рожь, пшеничный, ржаной, пекарь, хлебороб, комбайнер, тракторист, мельник.
- У детей сформированы представления о пользе и ценности хлеба.

Продукт проекта:

- Выставка детского рисунка «Хлеб всему голова»
- Выставка поделок хлебобулочных изделий из соленого теста.
- Конспект ОД «Откуда хлеб пришел»
- Картотека пословиц и поговорок о хлебе.
- Презентация «Профессии хлебороба»

Знакомство с профессиями

Рассматривание и беседа по картине «Как хлеб в дом пришел»

Алгоритмическая игра «Что сначала, что потом», «Колобок»

Исследовательская деятельность

Исследовательская деятельность

Лепка

Рисование колосьев

Аппликация

Рисование по мотивам народных потешек и сказок.

Подвижные игры

Выставка детского рисунка «Хлеб всему голова»

Ярмарка хлебобулочных изделий

Картотека потешек, пословиц, стихов о хлебе.

Благодарим
за
внимание