«СОГЛАСОВАНО»
Начальник
департамента образования
администрации Города Томска
_____ М.Г. Савенков
«11» 09 2023г.

«УТВЕРЖДАЮ»
Заведующий МАДОУ № 93
_____И.П. Горских
«11» 09 2023г

«СОГЛАСОВАНО»
Начальник ЦДТНПБДД
ГИБДД УМВД России
по Томской области
_____ Д.А. Тюкалов
«11» 09 2023г.

ПАСПОРТ

дорожной безопасности
МУНИЦИПАЛЬНОГО АВТОНОМНОГО ДОШКОЛЬНОГО ОБРАЗОВАТЕЛЬНОГО УЧРЕЖДЕНИЯ ДЕТСКОГО САДА ОБЩЕРАЗВИВАЮЩЕГО ВИДА № 93 Г. ТОМСКА
ул. 5Армии 20
(2 корпус)

2023

Общие сведения:

Муниципальное автономное дошкольное образовательное учреждение

детский сад общеразвивающего вида № 93 г. Томска

Юридический адрес: 634024 г.Томск ул.Профсоюзная 16/1

Фактический адрес: 634024 г.Томск ул.5Армии 20 (2 корпус)

Руководители образовательного учреждения:

Заведующий Горских Ирина Петровна 8(3822)46-14-83

Заместитель заведующего по административно – хозяйственной работе
Баклушина Лариса Александровна 8(3822)46-14-83

Старший воспитатель Головач Наталья Егоровна 8(3822) 46-04-11

Заместитель начальника департамента образования по безопасности
Беляев Константин Васильевич 8(3822) 90-99-37

Председатель комитета по дошкольному образованию
Марткович Валентина Михайловна 8(3822) 90-99-57

Начальник отдела по пропаганде БДД ЦДТНПБДД ГИБДД УМВД России по Томской области
Буваева Людмила Анатольевна 8(3822) 794-711

Старший госинспектор дорожного надзора ЦДТНПБДД ГИБДД УМВД России по Томской области
Айзатулин Ринат Мрадович 8(3822) 794-712

Ответственные работники за мероприятия по профилактике детского травмтима
Старший воспитатель Головач Наталья Егоровна 8(3822) 46-04-11

Руководитель или ответственный работник дорожно-эксплуатационной организации, осуществляющей содержание улично-дорожной сети (УДС)*технических средств организации дорожного движения (ТСОДД)*

Директор Департамента дорожной деятельности и благоустройства Администрации г.Томска

Глебович Александр Николаевич 8(3822) 53-46-15

Количество детей - 93 (2корпус)

Наличие уголков по БДД – группы дошкольного учреждения

(если имеется, указать место расположения)

Наличие площадки по БДД – в наличии

Наличие автобуса в образовательном учреждении - нет

Время работы образовательного учреждения – 07.00 – 19.00

Телефоны оперативных служб:

01 (с сотового телефона —101) — Главное управление МЧС России по Томской области

02 (с сотового телефона — 102) — многоканальный круглосуточный телефон Дежурной части УМВД России по Томской области

03 – (с сотового телефона - 103) - скорая медицинская помощь

005 – оперативно-дежурная служба г. Томска

66-44-24, 66-44-22 – дежурная часть ГИБДД

65-15-76, 65-17-53-(дополнительно) о чрезвычайных ситуациях

* Дорожно-эксплуатационные организации, осуществляющие содержание УДС и ТСОДД, несут ответственность в соответствии с законодательством Российской Федерации (Федеральный закон «О безопасности дорожного движения» от 10 декабря 1995 г. № 196-ФЗ, Кодекс Российской Федерации об административных правонарушениях, Гражданский кодекс Российской Федерации).

Содержание

I. План-схемы расположения образовательной организации.

1. Район расположения образовательной организации, пути движения транспортных средств и детей (воспитанников)_____5 .

2. Организация дорожного движения в непосредственной близости от образовательной организации с размещением соответствующих технических средств организации дорожного движения, маршруты движения детей (воспитанников) и расположение парковочных мест_____6.

3. Маршруты движения организованных групп детей (воспитанников) от образовательной организации к парку или спортивно-оздоровительному комплексу_____7.

4. Пути движения транспортных средств к местам разгрузки/погрузки и рекомендуемые безопасные пути передвижения детей по территории образовательной организации_____8.

II. Информация об обеспечении безопасности перевозок детей специальным транспортным средством (автобусом).

1. Безопасное расположение остановки автобуса (сторонней организации) у МАДОУ № 93_____9.

III. Приложения.

1.План-схема пути движения транспортных средств и детей при проведении дорожных ремонтно-строительных работ вблизи образовательной организации_____10.

1. Район расположения МАДОУ № 93 (2 корпус), пути движения транспортных средств и детей

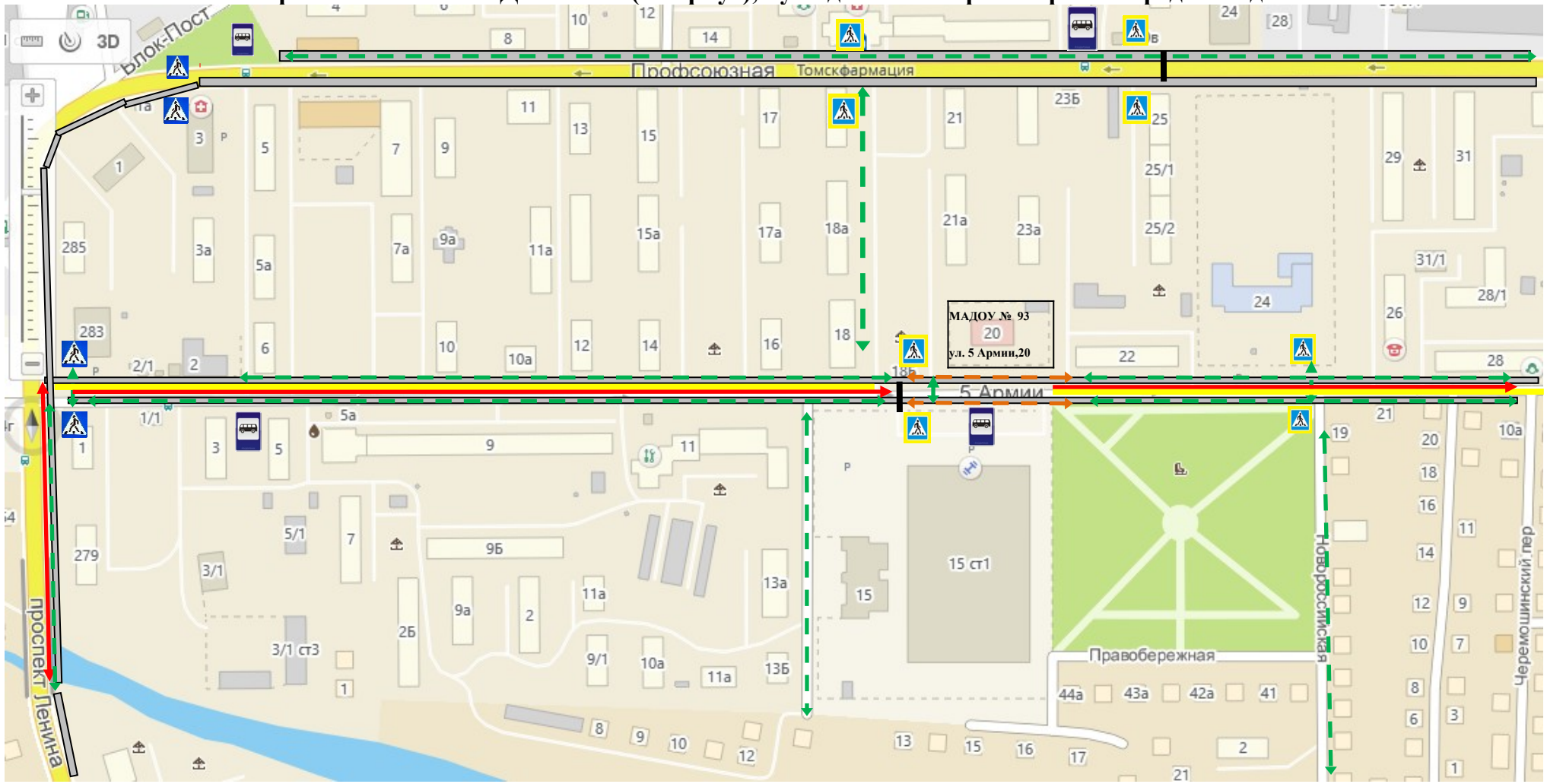

Пути движения транспортных средств

Пути движения детей в - из образовательного учреждения

Опасная зона

Тротуар

Проезжая часть

Искусственная неровность

МАДОУ № 93

Жилая застройка

2. Схема движения транспорта в непосредственной близости от МАДОУ № 93 с размещением соответствующих технических средств организации дорожного движения, маршрутов движения детей (воспитанников) и расположении парковочных мест.

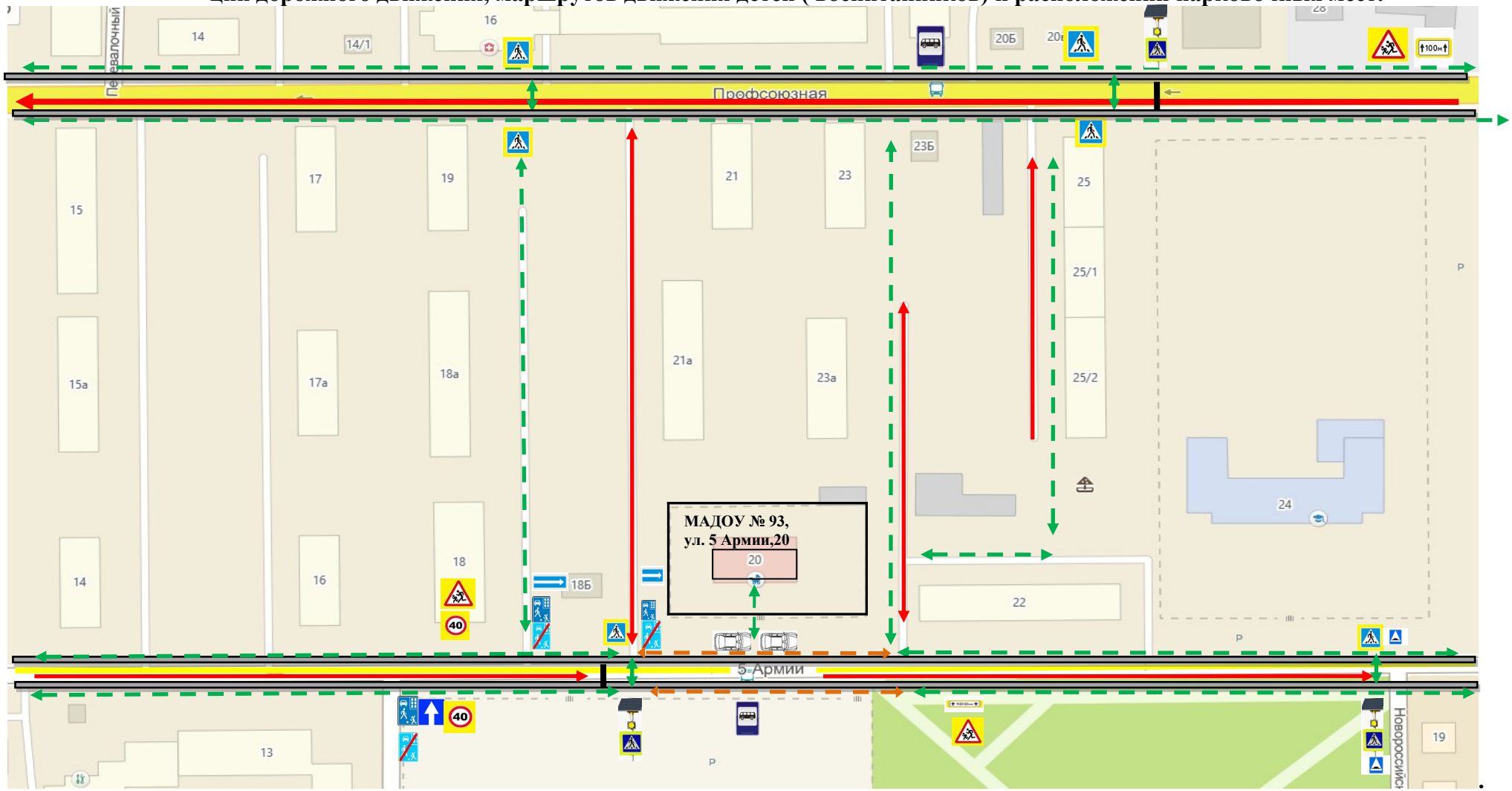

Пути движения транспортных средств

Искусственная неровность

Проезжая часть

Пути движения детей в - из образовательного учреждения

МАДОУ № 93

МАДОУ№ 93

Опасная зона

Жилая застройка

Тротуар

3. Маршруты организованных групп детей (воспитанников) от образовательного учреждения к парку или спортивно - оздоровительному комплексу.

Пути движения детей в - из образовательного учреждения

МАДОУ № 93

МАДОУ №93

4. **Пути движения транспортных средств к местам разгрузки/погрузки и рекомендуемые безопасные пути передвижения детей по территории образовательного учреждения.**

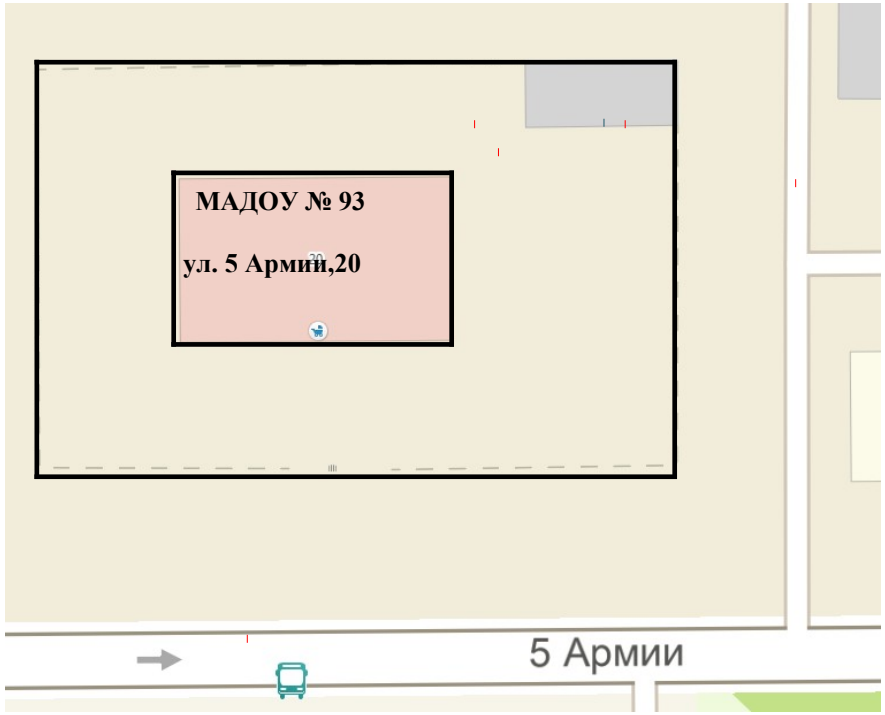

движение автотранспорта к местам разгрузки/погрузки по территории МАДОУ

движение воспитанников по территории МБДОУ

место разгрузки/ погрузки

Безопасное расположение остановки автобуса (сторонней организации)
у МАДОУ № 93

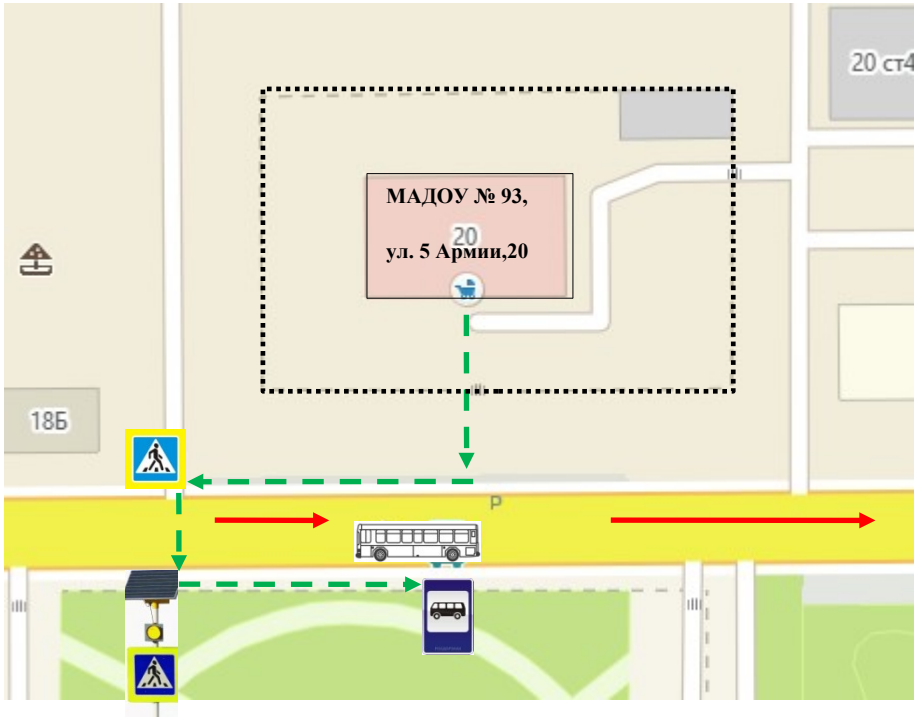

место посадки/ высадки воспитанников

направление движения воспитанников

движение транспорта

Приложение

План-схема пути движения транспортных средств и детей при проведении дорожных ремонтно-строительных работ вблизи образовательной организации

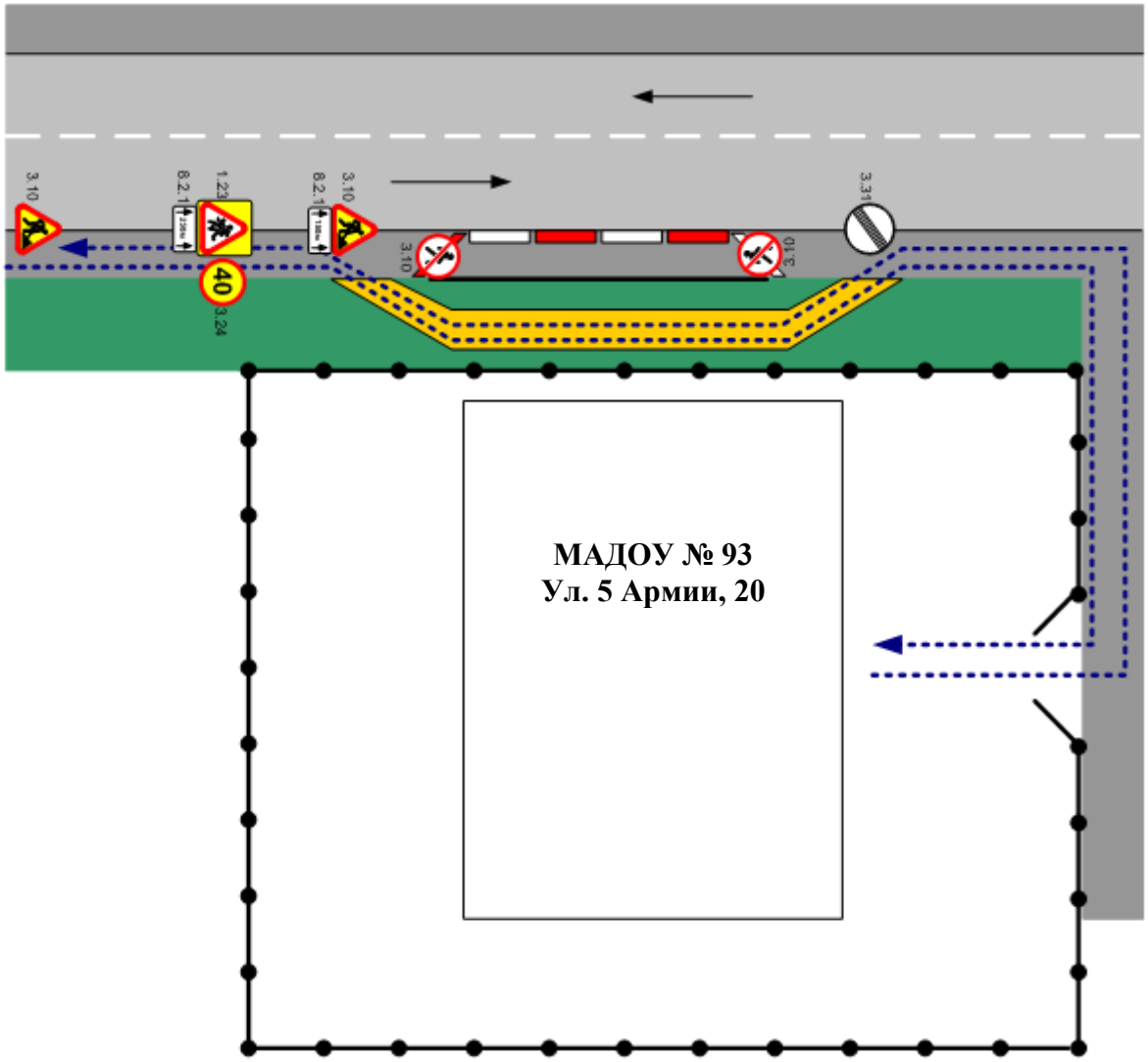

- временная пешеходная дорожка
- направление движения транспортного потока
- рекомендуемое направление движения пешеходного потока